TV FOCO

MÍDIA KIT 2018

O SITE

Um dos mais reconhecidos e importantes sites de televisão do Brasil.

Criado em 2006, se tornou fonte segura de informação para milhares de internautas loucos por televisão e seus afins.

Consolidado como referência quando se trata de televisão no Brasil, o TV FOCO entretém seus leitores diariamente por meio de suas análises, críticas e notas. É parceiro oficial do IG, um dos 5 maiores portais do Brasil.

Já entrevistou diversas personalidades conhecidas do grande público, citado, reconhecido e mencionado por profissionais e artistas do meio televisivo. Acompanhado por milhares de internautas nas redes sociais.

Citado em programas de televisão e lido por milhares de internautas todos os meses.

Este é o TV FOCO, fonte certeira de entretenimento e informação.

TVFOCO

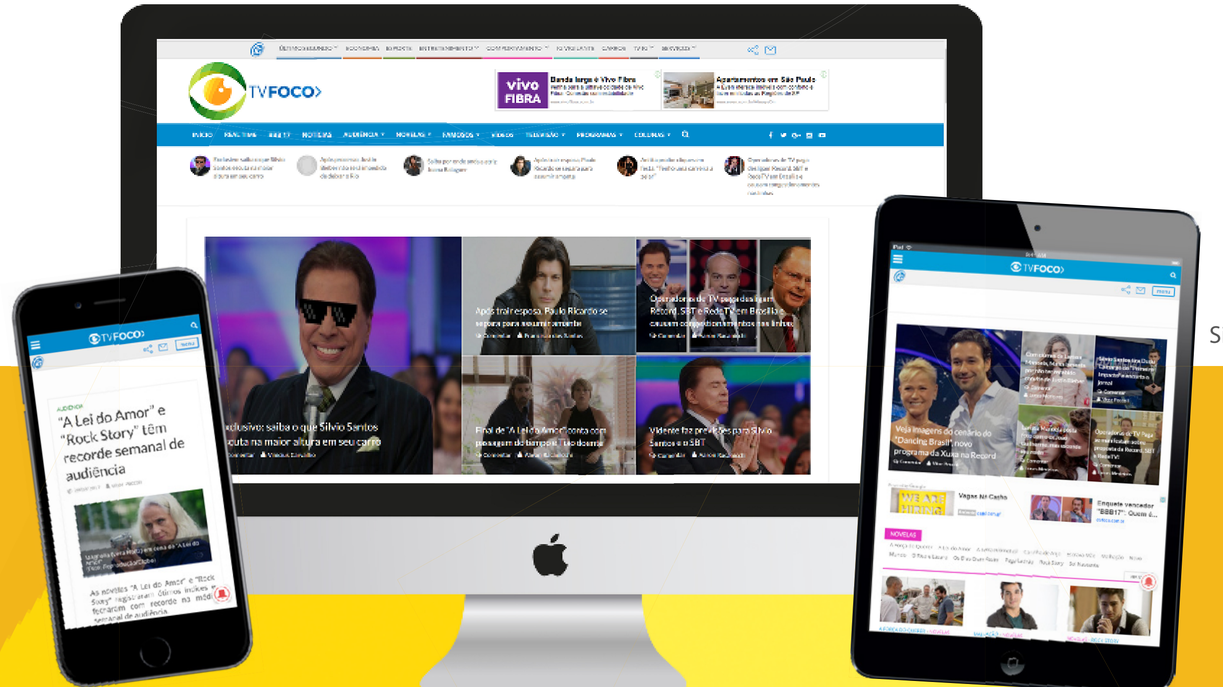

Site responsivo.

PARCEIRO OFICIAL

EDITORIAL

TV

Um dos assuntos mais buscados, comentados e repercutidos entre os Brasileiros: novelas, audiências, bastidores, entrevistas, estreias, análises, colunas e muito mais!

CELEBRIDADES

Quando o assunto é o mundo dos famosos, o TV FOCO é destaque.

Diariamente, a área destinada aos burburinhos dos famosos recebe milhares de visitas: fofocas, polêmicas, traições, relacionamentos, looks e muito mais.

CULTURA-POP

Entrevistas com personalidades, as estreias do cinema, teatro, as novidades da música e muito mais! Tudo isso, em só lugar!

NOSSOS NÚMEROS

+106 MILHÕES
PAGEVIEWS

+17 MILHÕES
VISITANTES

+57 MILHÕES
DE SESSÕES

Fonte: Google Analytics/Dezembro de 2017

Segundo maior site sobre TV do Brasil

90 NOTÍCIAS DIÁRIAS

25º na posição no rankig de sites mais vistos do Brasil.

Fonte: ALEXA AMAZON

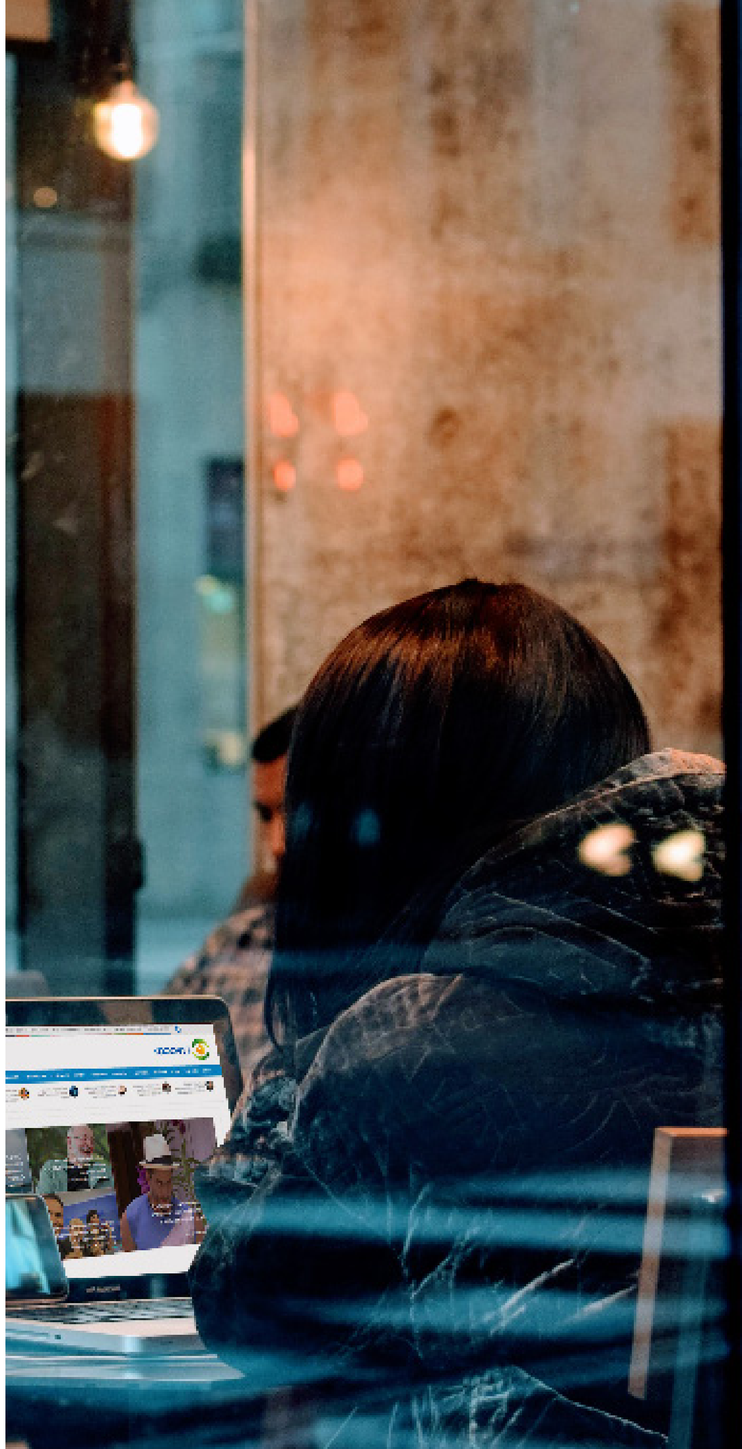

NA
TV

Aaron Tura - Ediitor-Chefe

O TVFOCO por meio do jornalista Aaron Tura, tem feito constantes participações em programas da televisão para falar sobre novelas, celebridades, bastidores e muito mais!

Mulheres - Participamos esporadicamente dos quadros Roda da Fofoca, Abrindo o Jogo, Polêmicas dos Famosos, dentre outros na atração apresentada por Cátia Fonseca na TV Gazeta de São Paulo.

A Tarde é Sua - Esporadicamente, marcamos presenca na atração apresentada por Sonia Abrão nas tardes da RedeTV!

Superpop - Em pautas específicas o site também marca presença no programa de Luciana Gimenez.

+84 MIL | +212 MIL | +40 MIL

aarontura

40 MIL SEGUIDORES
1,538,797 IMPRESSÕES

31% 69%

FAIXA ETÁRIA 25-34

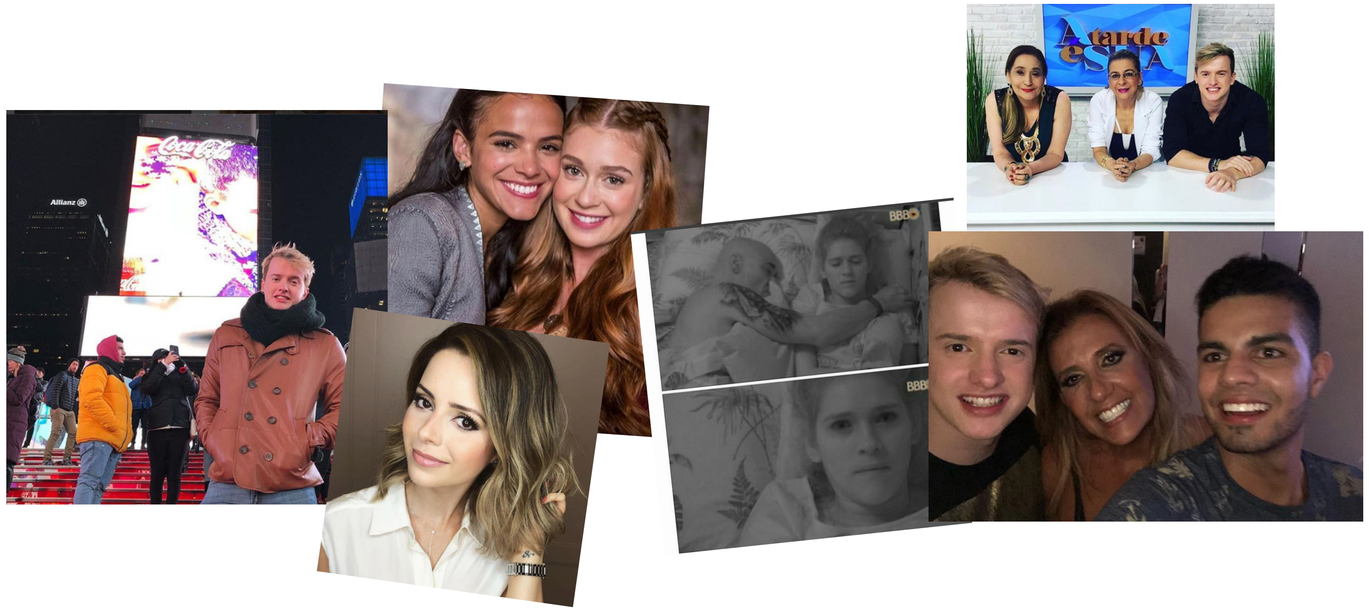

PERFIL DO PÚBLICO

GÊNERO

38,58%

66,42%

IDADE

18-24	11%
25-34	32%
35-44	24%
45-54	15%
55-64	12%
65+	4%

Fonte: Google Analytics/Dezembro de 2017

NOSSOS

FORMATOS

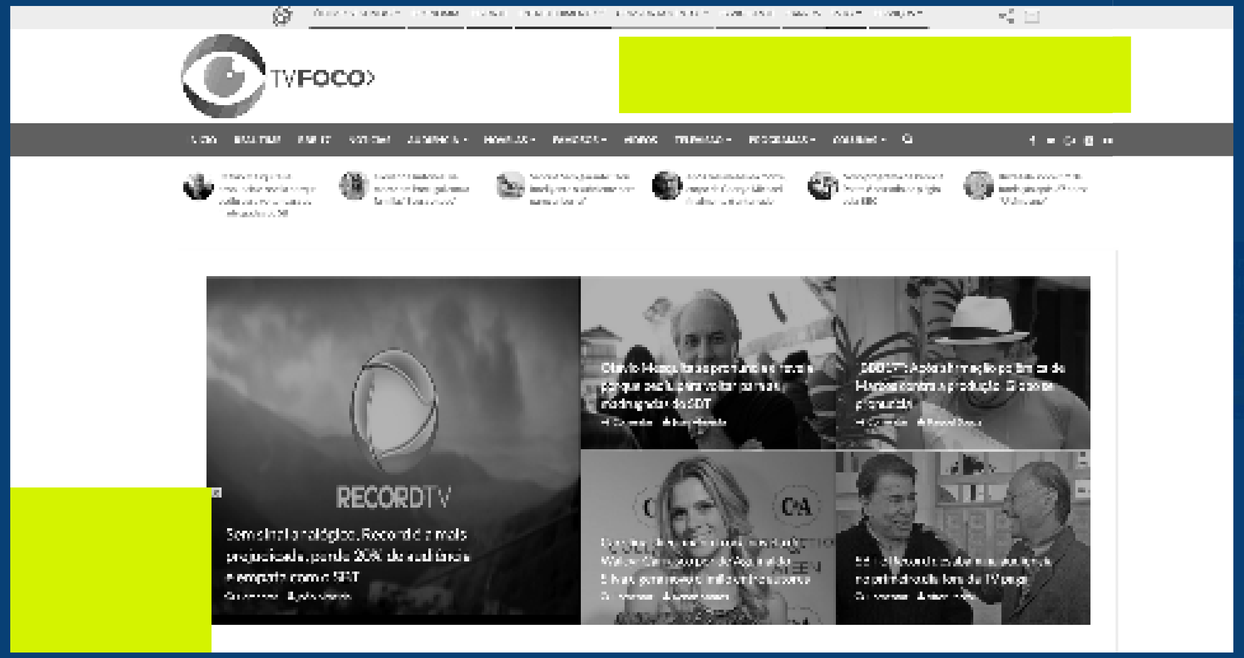

SUPERBANNER
(728x90)

RETÂNGULO
(300x250)

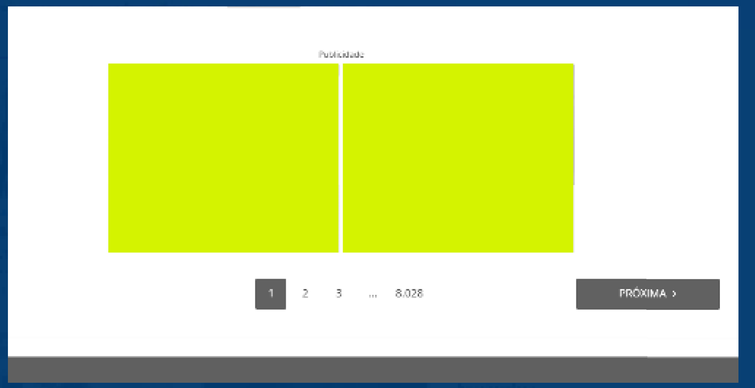

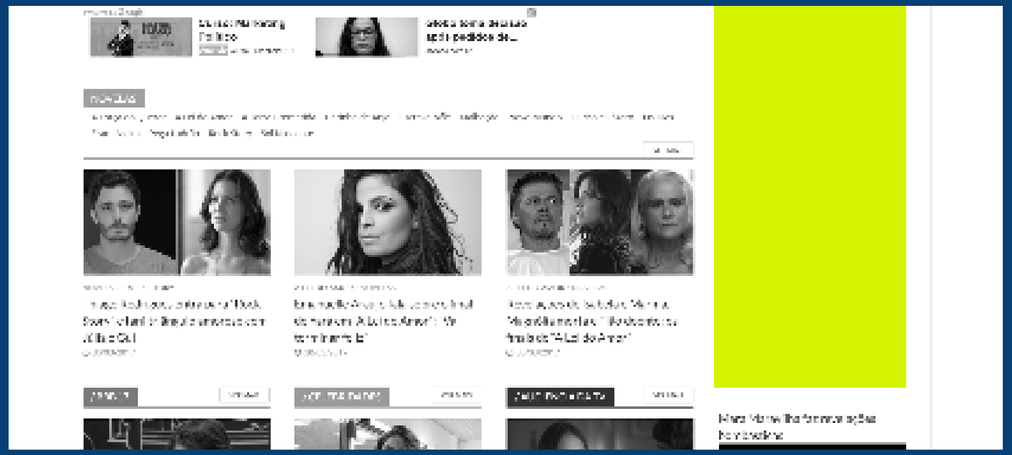

PORTRAID
(300x600)

NAS REDES

+ 347 MIL

+ 84 MIL

+ 75 MIL

+ 16 MIL

TVFOCO

Consulte-nos para outros planos alternativos e outras negociações.

comercial@otvfoco.com.br